

EDUCAÇÃO INFANTIL



PROTÓCOLOS E
CUIDADOS

Orientação às famílias
sobre o retorno
presencial nas Creches
e Pré escolas

QUERIDAS FAMÍLIAS

Ter a oportunidade de receber novamente nossas crianças é algo que nos traz muita felicidade!

Contudo, muitos cuidados ainda precisam ser mantidos, e a parceria com as famílias nesse momento precisa ser ainda mais reforçada para que tudo possa ser feito com muita segurança e qualidade.

Frente a isso, seguem algumas orientações sobre os novos cuidados que precisam ser adotados nessa volta às aulas e como família e escola podem trabalhar juntas para que nossas crianças voltem a alegrar nossas escolas!

Contamos com vocês!



CUIDADOS E COMBINADOS NA VOLTA ÀS AULAS

1



Ao chegar na escola, todos terão sua temperatura aferida e deverão higienizar os sapatos nos tapetes sanitizantes

2



O uso de máscaras por parte dos adultos, e crianças da Educação Infantil 2 é obrigatório



3



Crianças doentes ou com algum dos sintomas como: coriza, febre, diarreia, perda de olfato/paladar, tosse seca, dor de garganta, entre outros ligados à Covid-19 não poderão ir para a escola, mesmo que já medicadas em casa

4

Mochilas e qualquer outro objeto trazido de casa deverá ser higienizado na entrada da escola, antes de chegar à sala de aula

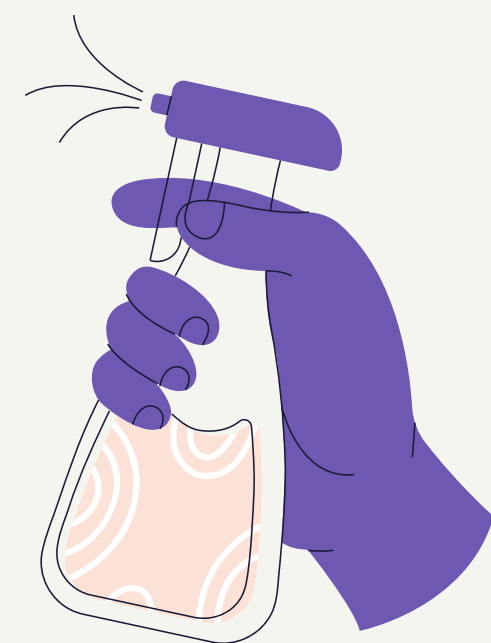

5

Durante a entrada e saída dos alunos será autorizada a permanência de apenas um adulto por criança na unidade escolar. E, de preferência que seja a mesma pessoa nos dois momentos



6

O horário de entrada e saída das crianças será organizado pelo gestor da escola e, cabe à família se atentar e respeitá-los



7



Objetos pessoais vindos de casa deverão conter sempre o nome da criança para evitar trocas

8



A família deverá comprometer-se em informar a escola caso tenha alguma suspeita ou caso confirmado de Covid-19 na família ou de alguém próximo à criança. E, a mantê-la em quarentena em casa até que se descarte a suspeita

9

Os lanchinhos enviados de casa estarão suspensos neste primeiro momento



10

A família deverá manter os números de contato sempre atualizados e se comprometer a buscar imediatamente a criança na escola caso haja necessidade

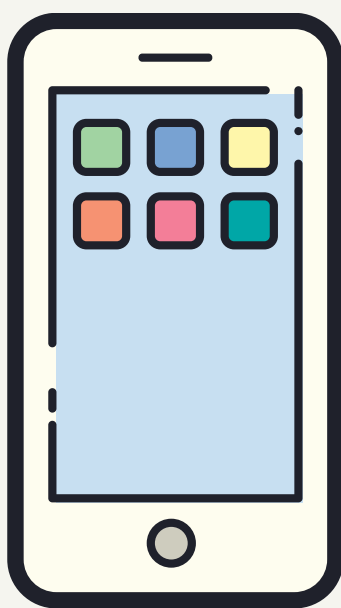

11

O fluxo de entrada e saída será sinalizado com adesivos e cartazes por toda a escola e, deverá ser respeitado e seguido por todos



12



O adulto não poderá adentrar a sala de aula e deverá entregar seu filho (a) na porta

13

Respeitar o distanciamento na fila de entrada e saída também é essencial para manter a segurança de todos

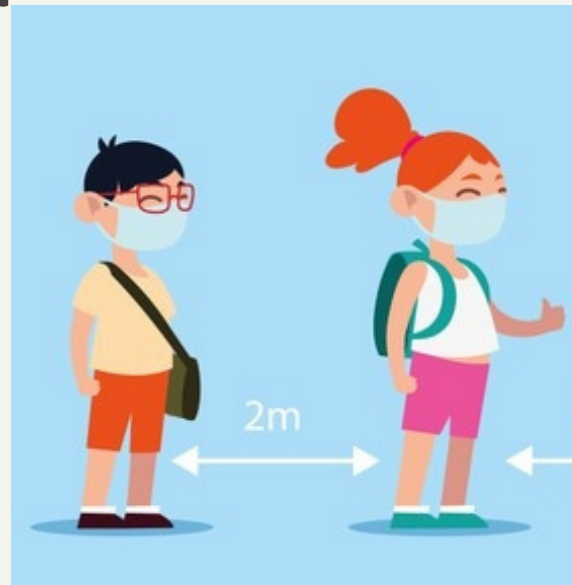

14

É importante que a família converse com a criança sobre esse "novo" retorno e também reforce em casa hábitos de higiene e medidas que auxiliem no cumprimento dos protocolos na escola



15

Essa parceria é essencial para que a escola volte a funcionar, que todos estejam em segurança e que nossas crianças se desenvolvam de maneira segura e com qualidade!

